

Ramah Lingkungan,
100% terbuat
dari material daur ulang
produk DUMA®

duma® X

adalah material panel

DUMA® XTC adalah material panel yang terbuat dari 100% material daur ulang produk DUMA®, sehingga ramah lingkungan. Memiliki tampilan dan tekstur menyerupai kayu natural yang elegan. DUMA® XTC juga dilengkapi dengan keunggulan dari polimer, seperti tahan rayap dan tahan air.

KEUNGGULAN <<

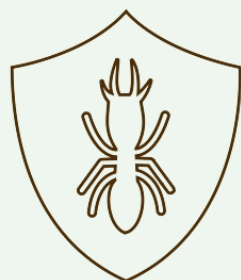

Tahan Rayap

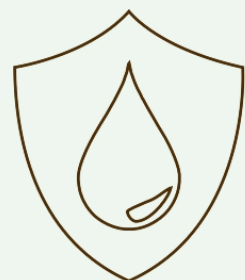

Tahan Air &
Tidak Mudah
Lapuk

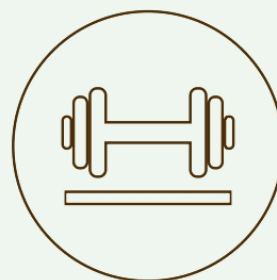

Kokoh dan
Tahan Lama



Ramah Lingkungan
Terbuat dari 100%
Bahan Daur Ulang



Ekonomis

- Panel dekorasi interior dan eksterior bangunan.
- Pagar utama bangunan.
- Bangku, maupun dekorasi furniture lain.

APLIKASI <<

SOLID PANEL

SP 96 x 17



Lebar 9.6 cm
Panjang 3M & 4M



Warna:



SP 50 x 4



Lebar 5 cm
Panjang 3M & 4M



Warna:

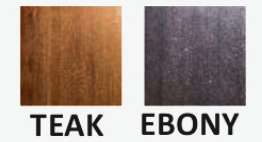

SP 200 x 6

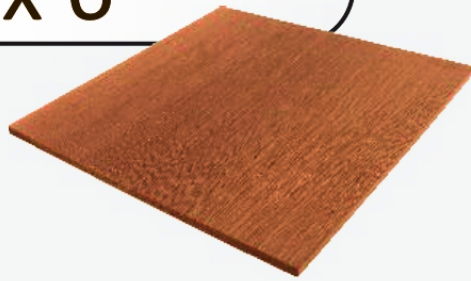

Lebar 20 cm
Panjang 3M & 4M



Warna:



SP 29 x 12



Lebar 2.9 cm
Panjang 3M & 4M



Warna:



SP 70 x 10

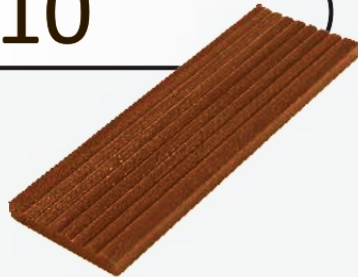

Lebar 7 cm
Panjang 3M & 4M



Warna:



SP 32 x 4



Lebar 3.2 cm
Panjang 3M & 4M

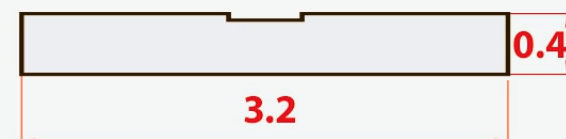

Warna:



*Ukuran gambar engineer drawing dalam satuan cm



CV. KARYA JAYA UTAMA
DISTRIBUTOR & APLIKATOR



DUMA has been certified QMS by TUV NORD Indonesia



OFFICE :

Jl. Kalijaten Sepanjang Town House C-14 Taman - Sidoarjo

Telp : 031-7875789 / 0317884680

HP/WA : 0817760006 082369779000

082141141235 081214877779

Email : karyajaya.u@gmail.com